

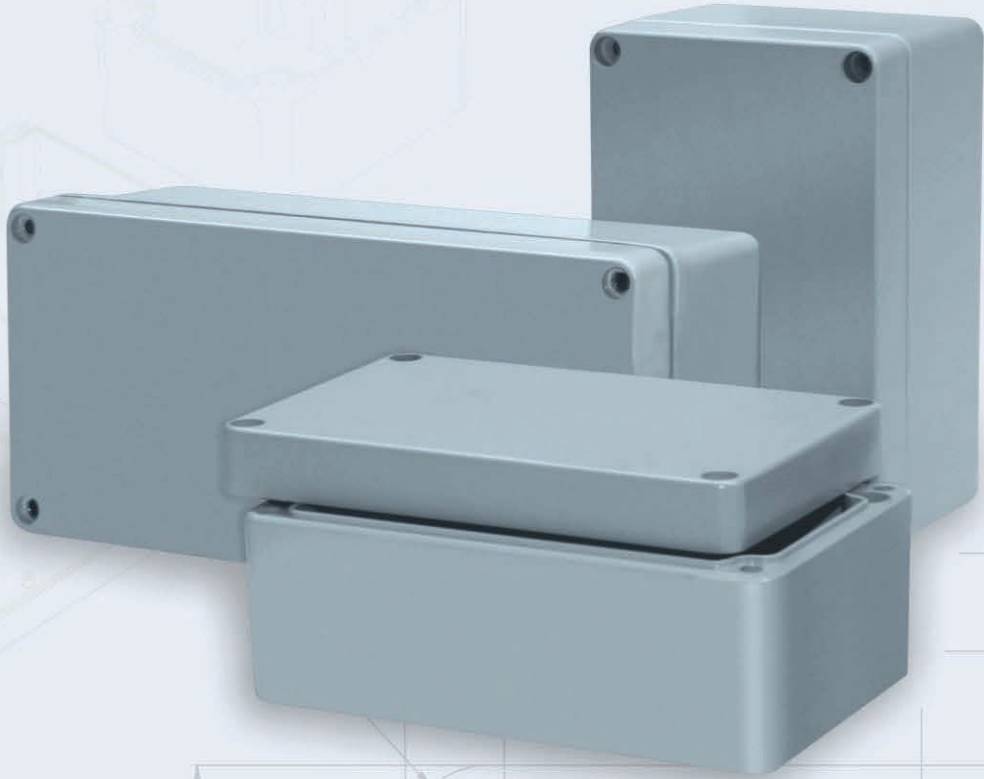

Alüminyum Presli Döküm Bağlantı Kutusu





Teknik Veri Sayfası :

Alüminyum pres döküm bağlantı kutusu

- Malzeme : Al Si 12, DIN EN 1706 uyarınca
- Tamamlayıcı parçalar : Bağlantı parçaları kutu içerisinde alt kısımda M4 / M6
- Giriş koruma : IEC 60529 ve IP69K ve DIN 4050-1993 ile uygun şekilde IP66/67/68
- Conta: Neopren conta (-40 °C ile +110 °C arası)
- Kapak cıvataları : Paslanmaz çelik 1.4301 (A2) sabit

- Yüze: Boyalı/ Boyasız
- Standart renk : RAL 7001, 7031, 7032, 7035, 7038, Siyah RAL 9004

İsteğe bağlı olarak :

- Harici montaj koşulu : paslanmaz çelik 1.4301 (A2)
- Montaj plakaları : sac , galvanizli
- Conta : Silikon conta (-50 °C ile +135 °C arası)
- Yüze : Korozyon koruma, özel renkler
- Onaylı : UL, IECEx, Ex

Onaylar



Aksesuarlarla Birlikte Özellik Sayfası

Ürün Kodu	E--> Evet			Standart Aksesuarlar						Sertifika						
	Dış Ölçüler			Montaj Plakası	M6 Harici Kroşe	Harici Menteşe	Dahili Menteşe	DIN Ray		Silikon Conta	IP 66	IP 67	IP 68	Darbe Testi	EMC	EX
	Uzunluk	En	Yükseklik					TS15	TS35							
RJ01	50	45	30	-	-	-	-	-	-	E	E	-	-	IK 09	E	-
RJ02	98	64	34	-	-	-	-	-	-	E	E	E	E	IK 09	E	E
RJ03	150	64	34	-	-	-	-	-	-	E	E	E	E	IK 09	E	E
RJ04	58	64	34	-	-	-	-	-	-	E	E	E	E	IK 09	E	E
RJ05	75	80	57	E	-	-	-	E	-	E	E	E	E	IK 09	E	E
RJ06	125	80	57	E	-	-	-	E	-	E	E	E	E	IK 09	E	E
RJ07	175	80	57	E	-	-	-	E	-	E	E	E	E	IK 09	E	E
RJ08	250	80	57	E	-	-	-	E	-	E	E	E	E	IK 09	E	E
RJ09	100	100	81	E	E	E	-	E	-	E	E	E	E	IK 09	E	E
RJ10	160	100	81	E	E	E	-	E	-	E	E	E	E	IK 09	E	E
RJ11	122	120	81	E	E	E	-	-	E	E	E	E	E	IK 09	E	E
RJ21	220	120	81	E	E	E	-	-	E	E	E	E	E	IK 09	E	E
RJ22	122	120	91	E	E	E	-	-	E	E	E	E	E	IK 09	E	E
RJ12	220	120	90	E	E	E	-	-	E	E	E	E	E	IK 09	E	E
RJ36	140	140	90	E	E	E	E	-	E	E	E	E	E	IK 09	E	-
RJ37	200	140	90	E	E	E	E	-	E	E	E	E	E	IK 09	E	-
RJ15	160	160	91	E	E	E	E	-	E	E	E	E	E	IK 09	E	E
RJ13	260	160	90	E	E	E	E	-	E	E	E	E	E	IK 09	E	E
RJ14	360	160	90	E	E	E	E	-	E	E	E	E	E	IK 09	E	E
RJ28	180	180	100	E	E	E	E	-	E	E	E	E	E	IK 09	E	-
RJ29	280	180	100	E	E	E	E	-	E	E	E	E	E	IK 09	E	-
RJ19	200	230	110	E	E	E	E	-	E	E	E	E	E	IK 09	E	E
RJ17	280	230	110	E	E	E	E	-	E	E	E	E	E	IK 09	E	E
RJ18	330	230	111	E	E	E	E	-	E	E	E	E	E	IK 09	E	E
RJ30	200	230	180	E	E	E	E	-	E	E	E	E	E	IK 09	E	E
RJ20	330	230	180	E	E	E	E	-	E	E	E	E	E	IK 09	E	E
RJ31	400	310	110	E	E	E	E	-	E	E	-	-	IK 09	E	-	
RJ32	400	310	180	E	E	E	E	-	E	E	-	-	IK 09	E	-	
RJ33	600	310	110	E	E	E	E	-	E	E	-	-	IK 09	E	-	
RJ34	600	310	180	E	E	E	E	-	E	E	-	-	IK 09	E	-	
RJ35	400	230	110	E	E	E	E	-	E	E	-	-	IK 09	E	-	

Not: Viton conta istek üzerine temin edilebilir.

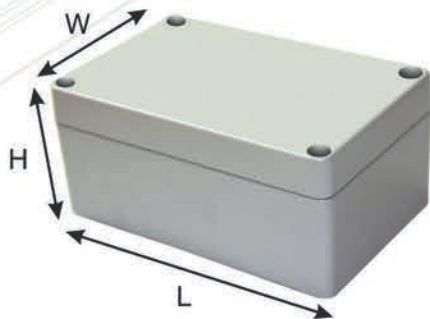

Aksesuarların montajı :

- Montaj plakaları, montaj konsolları, dahili menteşeler, harici menteşeler



Özelleştirilmiş hizmetler :

• Mekanik işleme

- Delme
- Haddeleme
- Diş açma
- Profil haddeleme
- Lazer kesim
- Tüm VMC işleri

• Katma değerli hizmetler

- Serigrafi
- Oyma
- Tampon baskı
- Vernikleme
- Boyama
- Özel toz kaplama
- Kablo rakoru ile montaj

Yukarıda ifade edilen hizmetleri kutular üzerinde özel şartlara uygun olarak sağlıyoruz.



Kalite güvencesi :

- Raychem RPG insan ve ekipman bağlamında gerekli kaynakları oluşturmuştur ve tüm bunların ötesinde bu kaynakların verimli kullanılmasını garanti eden bir kuruluştur.
- Kalite şartnamelerine uygunluğu sağlamak için çeşitli ölçme ve test etme makineleri mevcuttur.



Çevre, Sağlık & Güvenlik



Birlikte daya iyi bir yarın oluşturmak için günümüzü korumak

Raychem RPG çevre kirliliğini azaltmaya ve performansını iyileştirmeye odaklanır. Raychem RPG imalat tesislerinin tamamı ISO 14001 ve OHSAS 18001 onaylıdır.